あなたのまちの ちょっと イイこと を応援するでんき

まるいでんき

共に「未来」へ　と続く仕組みを考えませんか？

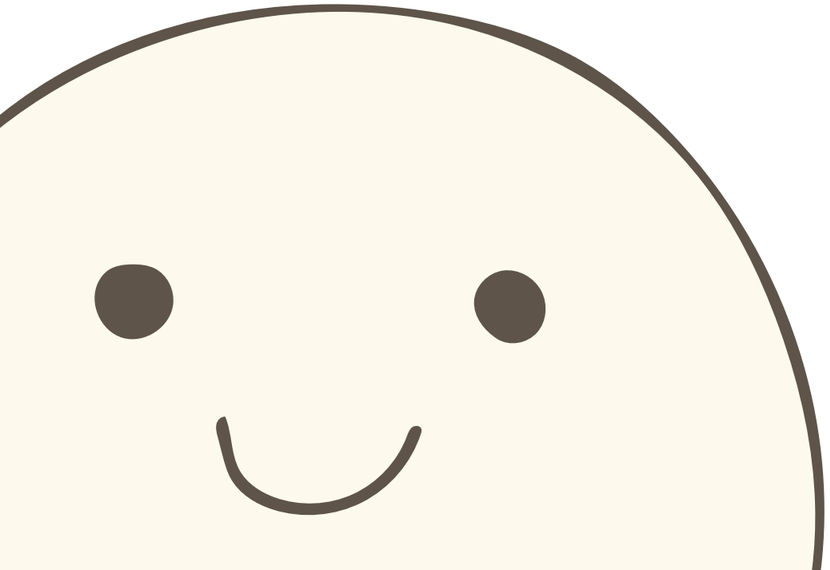

SUSTAINABLE DEVELOPMENT GOALS
2030年に向けて
世界が合意した
「持続可能な開発目標」です

11 住み続けられる まちづくりを

17 パートナーシップで 目標を達成しよう

このまちに こどもたちに ちょっとイイこと

まるいでんきについて

まるいでんきは、石川県加賀市に本社をおく株式会社マルヰが
2018年からスタートした新電力サービスです。※

その最大の特徴は、毎月の電気料金の一部を
地域で頑張る団体や任意の学校の活動資金に充当できること。

「地元が好きだから何か協力したい」
「地域の子どもたちのためになることをしたい」

まるいでんきは、そんな想いを無理なく形にできる、新しいサービスです。

※経済産業省　小売電気事業者登録　登録No.A0502

ちょっとイイことプランについて

様々な団体とコラボして生まれた、まるいでんきオリジナルの電力プランです。

利用者の方からお支払いいただく電気料金の一部をコラボ先の団体へ充当し、
利用者・コラボ先・まるいでんきのそれぞれにとって「ちょっとイイ」の循環が生まれる仕組みです。

現在展開している3つのプランをご紹介します。

山中青年団でんきプラン

石川県加賀市の山中温泉エリアを中心に活動する山中青年団を応援するプラン。
毎月の電気料金の一部が山中青年団の活動資金に充てられ、
様々な行事の運営費や備品のメンテナンスに使われます。

加賀っ子応援でんきプラン

石川県加賀市在住の子育て世帯の方が対象となるプランです。
以下の特典を受けることが出来ます。

(1)電気の基本料金が無料!
お子様が18歳になるまで電気代の基本料金が無料になります。

(2)お互い様制度
毎月の電気料金のうち100円を指定の市内小学校へ寄付します。

加賀っ子サポーターでんきプラン

毎月の電気料金のうち200円～300円を、ご指定いただいた石川県加賀市内の小学校に寄付します。
寄付金の使い道は各学校とまるいでんきが相談のうえ決定いたします。

人に、地域に。
共感を呼ぶプランで
想いが繋がる社会を描く。

株式会社マルヰ
専務取締役 小新 知治
石川県出身。大学卒業後、総合エネルギー企業に就職。27歳の時、家業であるマルヰを継ぐため石川にUターン。次期四代目。

ー 規模より共感を大切に。私たちだから出来るプランがあります。

人口減少が進む現代において、商店街やNPOなど地域で重要な役割を担っている団体ほど、財源の確保や継続性に深刻な課題を抱えているケースが多く存在しています。まるいでんきの「ちょっとイイことプラン」では、そんな団体とコラボ・連携をして電気料金の一部を各々の活動資金に充てるなど、これまでにない課題解決の道を提案しています。規模は決して大きくないかもしれませんが、「ちょっとイイこと」という名前のとおり、自分たちの暮らしにダイレクトに響くプランを提案できることが私たちの強みです。自分のまちや子どもたちの未来にちょっといい、そんな会社を目指しています。

ー 電気は自分で選ぶ時代。誰か、ではなくあなたに届けたい。

私たちは、かつて薪や炭が当たり前だった時代からプロパンガスの安全性や必要性を説き、人々の暮らしの基盤を変えてきた所にルーツがあります。あれから60年、今度は電気が選べる時代になりました。かつてプロパンガスが中々受け入れてもらえなかったように、電気を選ぶことについてもまだ必要性を感じない方がいらっしゃるかもしれません。だからこそ私たちは"身近な人のための電力会社"になることを決めました。北陸エリアに根ざし、人々の暮らしと向き合い続ける私たちだから出来るチャレンジだと思っています。一緒に連携してくださる皆様と、この想いを繋げていきたいです。

まるいでんきのリアルな声！

コラボしている団体の方、まるいでんき利用者の方に直接インタビューをしてきました！

コラボ先インタビュー

山中青年団でんきプラン

山中青年団

石川県加賀市の山中温泉で獅子舞を中心とした社会的、文化的活動を行う団体。山中以外からの入団申込みがあるほどの人気の集団。

この先もずっと続けるために。
みんながハッピーになれる仕組みがやっと見つかった。

山中青年団 団長／笠原 昌さん （右）
山中青年団 事務局／上野 優介さん （左）

ー 最初にまるいでんきを導入したきっかけは？

僕たちは地域のお祭りやイベントに呼ばれて獅子舞を踊ることも多いのですが、そういった活動を通じてマルヰさんと知り合ったのがきっかけです。地元を盛り上げる活動をしていた僕らと、電気の力を使って地域を応援したいマルヰさんの気持ちが一致して、山中青年団のプランを作ってみないかという話になりました。

ー 山中青年団にとって、まるいでんきはどんな存在ですか？

山中青年団は有志で構成された団体です。ありがたいことに団員は増えていますが、獅子舞や法被などを揃えるための資金の確保は毎年の課題になっています。今回のコラボを通じて、誰の負担を強いることなく、資金確保を目指せる点に強い魅力と可能性を感じました。いつか自分たちが獅子舞を脱ぐときがきても、後輩や若い世代が同様に地元を愛し、この活動を続けてくれたらいいなと思います。そのためにも自分たちの代で継続性を探る取り組みはとても重要で、まるいでんきとのコラボはその大きな一歩になっています。

利用者インタビュー

加賀っ子応援でんきプラン

チイハネ堂

2012年オープンの駄菓子屋さん。わくわくするラインナップにレトロな設えの店内は、大人にもファンが多い。店主の吉村さんは五児の母。

塵も積もれば山となる！
生まれ育ったこのまちへ、お得なプランで恩返し。

チイハネ堂 店主／吉村 博美さん

ー ご利用プランを教えてください。

利用プランは「加賀っ子応援でんきプラン」です。我が家は一番下の子が12歳なので、あと6年は電気の基本料金が無料！月々1, 400円くらいお得なので、年間で考えると結構な節約ですよね。しかも支払った料金のうち100円が毎月指定の小学校に寄付されるということで、良いことづくめです。

ー 切り替え手続きはどうでしたか？

手続きはすごく楽チンでした。スマホで申し込んだあとは全部マルヰさんにお任せで、気づいたら終わっていましたね。電気の計測器をスマートメーターに変える必要があったんですが、それも全てやってくださいました。切り替えにかかる費用も無料でしたし、電気を選ぶってこんなに簡単なんだってびっくりです。

ー 導入を検討されている方にメッセージをください。

電気を切り替えるのが不安という声をよく聞きますが、私は逆だと思っています！実際トラブルが起きたら「電力会社のどの窓口にかければ良いの？」となる方も多いのではないでしょうか。電気の供給元はこれまでと変わらないので、停電などのリスクは同じですし、むしろなにかあった時に顔の見えるマルヰさんに相談できるというのは凄い安心感があります。なにより、生まれ育った地元へ恩返しできるところは一番のポイントです。子どもたちのために出来ることから、です！

あなたの町のちょっとイイことを募集中

まるいでんきでは、コラボしてくださる団体やサービスを募集しています。

こんなお困りごとありませんか？

CASE1

毎年のお祭りに使う御神輿の修繕費が足りない……

CASE2

伝統工芸を次世代にも引継いでいきたいが育成資金が足りない……

CASE3

子ども食堂で孤食や隠れ貧困を無くしたいけど施設継続のための費用が足りない……

まるいでんきが協力します！

わたしたちはちょっとイイことを続けるためのお手伝いをします。
各地域・団体・組織が抱えている課題や想いを丁寧に汲み、
利用者の方にも長く愛されるプランをつくっていきます。

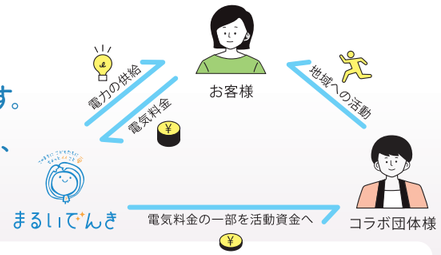

サポートイメージ

CASE1 商店街
お祭りを継続する資金として、毎月の電気料金の一部を修繕費や設備費等に充ててサポート

CASE2 伝統工芸
月々の電気料金の一部を用いて若手育成やPR活動のための活動費用を支援。

CASE3 子ども食堂
施設継続のために、月々の電気料金の一部を使って、施設の修繕費や食材費をサポート

3つのコラボメリット

1 導入費用 **無料**
導入後も費用負担なし！

2 サポート内容を **選べる**
想いに合わせて柔軟に対応できます

3 活動の普及を応援 **PR**
コラボによる認知度UP！

※販促物の印刷費等は負担が必要です

導入までの簡単5ステップ

コラボまでの道のりはとてもシンプルです。まずはお気軽にご相談ください。

STEP1 ご相談

まずはお電話もしくはメールでお問い合わせください。活動内容やどのような困りごとがあるかも簡単に伝えていただけると、今後の流れがよりスムーズになります。

STEP2 打ち合わせ

詳細をお伺いする打ち合わせを行います行っている取組みの詳細をお伺いしながら現状の課題を掘り下げていきます。オンラインでの打ち合わせも可能です※

※内容を確認後、当社規定によりお受けできない場合があります。

STEP3 内容の確定

お伺いした課題に沿った最終的なプラン内容を決めます。どのようなPRを行っていくかも出来る限り決めていきます。不明点があれば何度もご相談に乗ります。

STEP4 プラン開始！

いよいよプラン開始です。お客様を増やすためのPRもスタートしていきます。
作り上げたプランを愛していただけるよう、引き続き支援します。

STEP5 プラン導入後の流れ

-まるいでんき
切り替え手続きや請求書送付などの事務処理を担当します。

-コラボ企業・団体様
PR活動を行っていただきます。チラシデザインなどのサポートの部分はまるいでんきも行います。

-お客様
必要書類を準備してHPからお申込みできます。切り替えに際して工事費などはかかりません。

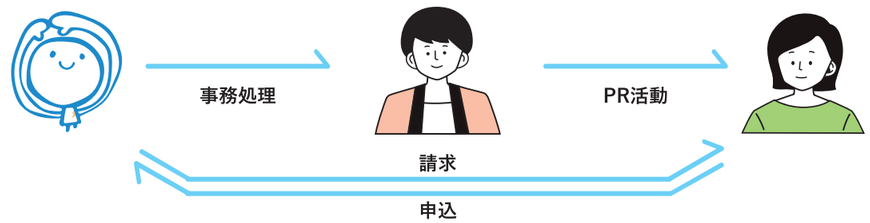

過去のPR活動例

記者会見でメディアを通したPR

専用のポスター作成

チラシをフリーマガジンへ折込

総合エネルギー企業を目指す、
マルヰのあれこれ

60年以上に渡って、北陸エリアの人々の暮らしの基盤を支えてきたマルヰ。
地域と密着して活動してきたこれまでの軌跡をご紹介します。

総合エネルギー企業として人々の暮らしを担う事業を展開

1956年の設立以来、LPガスの販売を基礎としながら、石油製品やソーラー発電、リフォーム工事、ミネラルウォーターの販売など、暮らしの基盤を支えるサービスを多面的に展開しています。人々の生活に密接に関わる企業として、地域コミュニティ「マルッコクラブ」の運営など、地域を盛り上げる活動も行なっています。

女性が活躍する職場！男女共同参画推進宣言企業です

マルヰは女性が活躍する会社です。女性の職域を拡大するため、女性の少ない職種を対象に能力・適性に応じた採用・研修・配置・活用を実施しています。2017年4月には「いしかわ男女共同参画推進宣言企業」に認定されました。男女が共に明るく、笑いが絶えない家族のような職場を目指しています。

マルヰの沿革

1955年 加賀市にてLPガス販売を開始。
翌年には「マルヰプロパンガス株式会社」を設立

1958年 金沢営業所・小松出張所開設

1969年 社名を「株式会社マルヰ」に変更

1982年 金沢営業所を新築

1993年 小菅波町に本社新築移転
「生活創造館マリブ」併設

1996年 40周年記念事業
「マルヰ21世紀ビジョン」発表

2010年 アクア事業開始
「クリクラ」の販売

2015年 会員制ファンクラブ
「マルッコクラブ」始動

2016年 設立60周年記念事業
「DREAM2026」発表

2018年 電力小売事業を開始
CM放送開始

主婦を薪から解放したいマルヰスピリットを今日に繋ぐ

株式会社マルヰの前身である「マルヰプロパン株式会社」は、昭和31年に石川県初のLPガス販売営業許可事業所となりました。当時は燃料といえば薪や炭が主流だった時代でしたが、LPガスの必要性を各家庭一軒一軒に説いてまわり、家事の負担軽減に尽力しました。
一方、温泉場として成長を続けていた石川県加賀市の旅館経営者らに対しても、「これからはLPガスの利用が主流になる」とエネルギー転換の重要性を伝え、新しい社会の在り方を切り開いていきます。
「世の役に立つことをする」「新しいものに常にチャレンジする」という先人達から受け継いだ”マルヰスピリット”で、今度は電気小売事業所としての新しい価値を提供し続けています。

まるいでんき、マルヰに関するの問い合わせ

otoiawase@maruidenki.com
0761-73-1541　0761-72-7470
https://maruidenki.com/
http://marui-grp.jp/
〒922-0424
石川県加賀市小菅波町2丁目36

まるいでんき
オリジナルキャラ
まるる
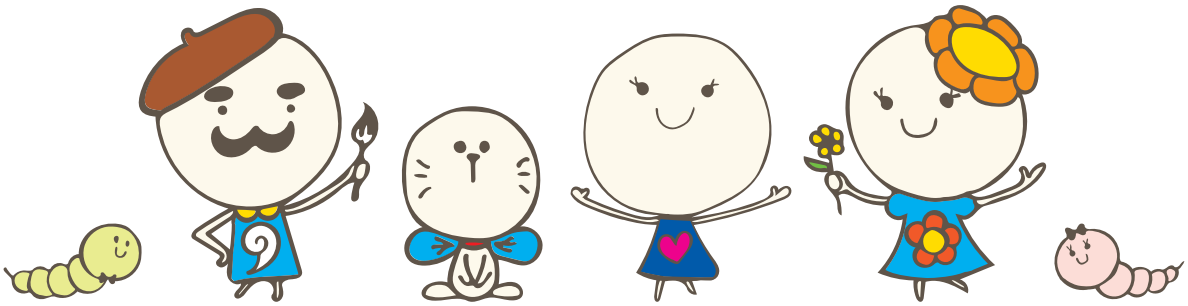
まるいでんき